Pfarrbrief

der Pfarreiengemeinschaft Oberstein

Mittelreidenbach	**St. Christophorus**	**Idar-Oberstein**	**St. Walburga**
Sien	**St. Laurentius**	**Weierbach**	**St. Martin**
Offenbach-Hundheim	**St. Peter und Paul**	**Kirchenbollenbach**	**St. Joh. Nepomuk**

Nr. 4/2017 – 18.03. – 09.04.2017 Preis: 0,50 €

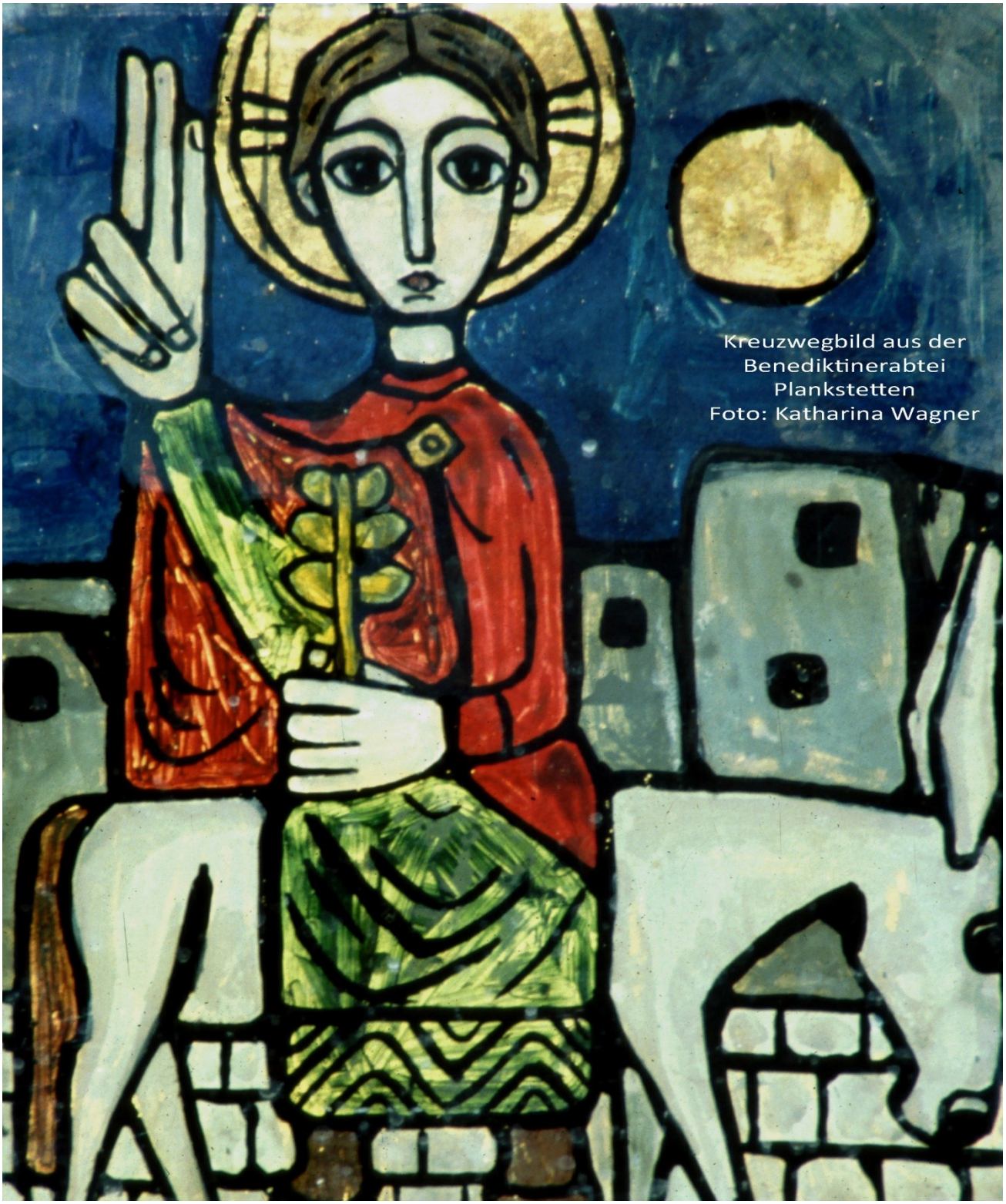

(Bild: Katharina Wagner, Pfarrbriefservice.de)

So können Sie uns erreichen:

Pfarrer Peter F. Sens
peter.sens@pfarreiengemeinschaft-oberstein.de

Gemeindereferentin Barbara Kuttler
Tel.: 06784/900699
barbara.kuttler@pfarreiengemeinschaft-oberstein.de

Gemeindeassistentin Anna Rolinger
Tel.: 06781-22306
anna.rolinger@pfarreiengemeinschaft-oberstein.de

Pfarramt Oberstein
Wasenstr. 20, 55743 Idar-Oberstein,
Tel.: 06781/22306
Fax: 06781/25407
pfarramt.oberstein@pfarreiengemeinschaft-oberstein.de

Bürozeiten:
Mo., Di. u. Fr.: 09.00 – 12.00 Uhr
Mi.: 15.00 – 18.00 Uhr
Do.: geschlossen

Redaktionsschluss für den nächsten Pfarrbrief, vom 10.04. bis 30.04.2017, ist der 30.03.2017. Bitte alle Beiträge und Intentionen bis zum genannten Termin 12.00 Uhr abgeben.

Gottesdienstordnung
und Termine für die Zeit vom 18.03. – 09.04.2017

3. Fastensonntag
L 1: Ex 17,3-7 L 2: Röm 5,1-2.5-8 Ev: Joh 4,5-42 / 4,5-15.19b-26.39a.40-42

14.00 Uhr Treffen der Kommunionkinder im Pfarrheim Mittelreidenbach

18.03. – Samstag (Vorabend)

Mittelreidenbach
St. Christophorus

18.00 Uhr Hl. Messe mit den Kommunionkindern
f. Hans u. Irmgard Lenz, f. Albert Fuhr u. verst. Angeh., f. Anna Hiebel, f. Edith Julius, f. Gertrud Quint (2. Jahrged.), f. Marianne von Kowalkowski (2. Sterbeamt)

Offenbach
St. Peter und Paul

18.00 Uhr Hl. Messe
f. Jakob u. Maria Nikodemus, Gertrud Beck, Erwin Kirschnik und im bes. Anliegen

19.03. – Sonntag

Weierbach
St. Martin

10.00 Uhr Hl. Messe
anschl. Gemeindeversammlung im Pfarrheim,
in bes. nach Meinung

Sien **St. Laurentius**	**10.30 Uhr Wort-Gottes-Feier** mit Kommunionausteilung
Kirchenbollenbach **St. Joh. Nepomuk**	**10.30 Uhr Hochamt mit anschließendem Solidaritätsessen** f. Anita Müller, f. Bernhard u. Hildegard Mayenfels, Sohn Konrad u. Schwiegersohn Alois
Oberstein **St. Walburga**	**10.30 Uhr Hl. Messe in spanischer Sprache**
Idar-Oberstein **St. Barbara**	**17.00 Uhr Hl. Messe im syro-malabarischen Ritus**

<u>20.03. – Montag – Hochfest – Hl. Josef Bräutigam der Gottesmutter Maria</u>

Oberstein **St. Walburga**	**19.00 Uhr Spätschicht, gestaltet vom Themengottesdienstkreis**
Sien	**19.30 Uhr Spätschicht an der Marienkapelle**

<u>21.03. – Dienstag der 3. Fastenwoche</u>

Oberstein **St. Walburga**	**15.00 Uhr Hl. Messe** anschl. Kaffee im Pfarrsaal
Weierbach	**18.30 Uhr Ökum. Passionsandacht in der ev. Kirche**
Oberstein **St. Walburga**	**19.00 Uhr Eucharistische Anbetung**

19.00 Uhr Sitzung des KGV Oberstein im Pfarrheim Mittelreidenbach

<u>22.03. – Mittwoch der 3. Fastenwoche</u>

Mittelreidenbach **St. Christophorus**	**18.00 Uhr Hl. Messe** f. Herbert Weber – Dockendorff

20.00 Uhr Probe des Kirchenchores St. Martin – Pfarrheim Weierbach
21.00 Uhr Probe des Kirchenchores St. Laurentius – Pfarrheim Sien

23.03. – Donnerstag der 3. Fastenwoche

Oberstein **St. Walburga**	**06.30 Uhr Frühschicht mit Hl. Messe,** **anschl. Frühstück**
Mittelreidenbach **St. Christophorus**	**18.00 Uhr Kreuzwegandacht**
Offenbach	**19.30 Uhr Bibelabend im ev. Gemeindehaus**

15.00 Uhr Probe des Kinderchores – Pfarrheim Mittelreidenbach
15.45 Uhr Probe der Männerschola – Pfarrheim Mittelreidenbach
19.30 Uhr Chorprobe der Chorgemeinschaft – Pro Seniore Kirchenbollenbach

24.03. – Freitag der 3. Fastenwoche

Kirchenbollenbach **St. Joh. Nepomuk**	**17.30 Uhr Kreuzwegandacht** **18.00 Uhr Hl. Messe** f. Ehel. Peter u. Maria Schäffner u. verst. Kinder u. Enkel, f. Ehel. Bernhard u. Therese Forster u. verst. Söhne u. Enkel, f. Hildegard Adams u. verst. Angeh.
Oberstein **St. Walburga**	**18.00 Uhr Kreuzwegandacht**
Offenbach **St. Peter u. Paul**	**19.00 Uhr Kreuzwegandacht**

15.45 Uhr Probe des Kinderchores Oberstein – Pfarrsaal Oberstein

4. Fastensonntag – Laetare
L 1: 1 Sam 16,1b.6-7.10-13b L 2: Eph 5,8-14 Ev: Joh 9,1-41 / 9,1.6-9.13-17.34-38

25.03. – Samstag (Vorabend)

Kirchenbollenbach **St. Joh. Nepomuk**	**18.00 Uhr Wort-Gottes-Feier** mit Kommunionausteilung
Mittelreidenbach **St. Christophorus**	**18.00 Uhr Hl. Messe** f. August u. Katharina Müller u. Kinder, f. Roswitha Müller (Jahrged.)

26.03. – Sonntag

Weierbach **St. Martin**	**09.00 Uhr Hl. Messe** f. Timo u. Robin Kneppel u. unsere Sternenkinder, f. Verst. d. Fam. Kraus – Pörsch, f. Leb. u. Verst. d. Fam. Huhn - Merscher
Offenbach **St. Peter u. Paul**	**10.00 Uhr Wort-Gottes-Feier** mit Kommunionausteilung
Sien **St. Laurentius**	**10.30 Uhr Hl. Messe**
Oberstein **St. Walburga**	**10.30 Uhr Hochamt** f. Franz Müller (Jahrged.), f. Olga Sauer
Kirchenbollenbach **St. Joh. Nepomuk**	**18.00 Uhr Fastenandacht**

27.03. – Montag der 4. Fastenwoche

Sien	**19.30 Uhr Spätschicht in der Marienkapelle**

27.03. – 30.03., ab 14.00 Uhr Herstellen von Osterdekoration – Pfarrheim Oberstein

28.03. – Dienstag der 4. Fastenwoche

Weierbach	**18.30 Uhr Ökum. Passionsandacht in der ev. Kirche**
Oberstein **St. Walburga**	**19.00 Uhr Eucharistische Anbetung**

19.30 bis 21.00 Uhr Geistlicher Abend für Mitglieder von Pfarrgemeinde-, Pfarreien-, Kirchengemeinde- und Verwaltungsräte und auch Interessierte, Pfarrheim St. Jakobus, Achtstr. 8 in Birkenfeld

29.03. – Mittwoch der 4. Fastenwoche

Kirchenbollenbach **AH Pro Seniore**	**10.00 Uhr Wort-Gottes-Feier** mit Kommunionausteilung **und Spendung der Krankensalbung**

Oberreidenbach **St. Ludwig**	**18.00 Uhr Hl. Messe**

20.00 Uhr Probe des Kirchenchores St. Martin – Pfarrheim Weierbach
21.00 Uhr Probe des Kirchenchores St. Laurentius – Pfarrheim Sien

<u>30.03. – Donnerstag der 4. Fastenwoche</u>

Oberstein **St. Walburga**	**06.30 Uhr Frühschicht,** **anschl. Frühstück**
Mittelreidenbach **St. Christophorus**	**18.00 Uhr Kreuzwegandacht**
Weierbach **St. Martin**	**18.00 Uhr Hl. Messe** f. verst. Vinzenz Mai, Eltern u. Geschwister, f. Anna Kraus
Offenbach	**19.30 Uhr Bibelabend im ev. Gemeindehaus**

15.00 Uhr Probe des Kinderchores – Pfarrheim Mittelreidenbach
15.45 Uhr Probe der Männerschola – Pfarrheim Mittelreidenbach
19.30 Uhr Chorprobe der Chorgemeinschaft – Pro Seniore Kirchenbollenbach

19.30 bis 21.00 Uhr Geistlicher Abend für Mitglieder von Pfarrgemeinde-, Pfarreien-, Kirchengemeinde- und Verwaltungsräte und auch Interessierte, Pfarrsaal St. Barbara, Am Rilchenberg 19 in Idar-Oberstein

<u>31.03. – Freitag der 4. Fastenwoche</u>

Kirchenbollenbach **St. Joh. Nepomuk**	**17.30 Uhr Kreuzwegandacht** **18.00 Uhr Hl. Messe** f. Albert Forster, Sohn Robert u. Schwiegertochter Ingrid, f. Heinz u. Rosemarie Theobald, f. Christian Birkler
Oberstein **St. Walburga**	**18.00 Uhr Kreuzwegandacht**

Ab 10.00 Uhr Verkauf von Osterdekoration – Fußgängerzone Oberstein

15.45 Uhr Probe des Kinderchores Oberstein – Pfarrsaal Oberstein

5. Fastensonntag
L 1: Ez 37,12b-14 L 2: Röm 8,8-11 Ev: Joh 11,1-45 / 11,3-7.17.20-27.33b-45

♦Kollekte für das Bischöfliche Hilfswerk „MISEREOR“♦

01.04.: Bolivien-Kleidersammlung der Kath. Jugend in allen Pfarrgemeinden, siehe auch Text.

Am 01.04., ab 10.00 Uhr Verkauf von Osterdekoration – Fußgängerzone Oberstein

01.04. – Samstag (Vorabend)

Kirchenbollenbach **St. Joh. Nepomuk**	**18.00 Uhr Hl. Messe** f. Franz Becker u. Verst. d. Fam. Becker – Huwer, f. Bernhard u. Else Weber-Gemmel, f. Philipp Gemmel, f. Erika Schönig, f. Maria Bärtlein
Offenbach **St. Peter und Paul**	**18.00 Uhr Hl. Messe** f. Julius u. Marta Wenz u. verst. Angeh.
Oberstein **St. Walburga**	**18.00 Uhr Hl. Messe in polnischer Sprache**

02.04. – Sonntag

Weierbach **St. Martin**	**09.00 Uhr Hl. Messe mit Taufe von Sophie Claire Comont** f. verst. Rosa Heinrich, f. Johannes Konrad
Mittelreidenbach **St. Christophorus**	**10.30 Uhr Hl. Messe** f. August Becker, f. Ehel. Merscher-Dockendorf u. Kinder, f. Franz Rudolf Wenz (2. Sterbeamt)
Sien **St. Laurentius**	**10.30 Uhr Wort-Gottes-Feier** mit Kommunionausteilung
Oberstein **St. Walburga**	**10.30 Uhr Wort-Gottes-Feier** mit Kommunionausteilung
Kirchenbollenbach **St. Joh. Nepomuk**	**17.00 Uhr Fastenandacht mit dem Singkreis**

<u>04.04. – Dienstag der 5. Fastenwoche</u>

Weierbach	**18.30 Uhr Ökum. Passionsandacht in der ev. Kirche**
Oberstein St. Walburga	**19.00 Uhr Eucharistische Anbetung**

15.00 Uhr Christophorus-Treff im Pfarrheim Mittelreidenbach

<u>05.04. – Mittwoch der 5. Fastenwoche</u>

Haus Göttschied	**15.30 Uhr Wort-Gottes-Feier** mit Kommunionausteilung
Mittelreidenbach St. Christophorus	**18.00 Uhr Hl. Messe** f. Edeltrud Becker

20.00 Uhr Probe des Kirchenchores St. Martin – Pfarrheim Weierbach
21.00 Uhr Probe des Kirchenchores St. Laurentius – Pfarrheim Sien

<u>06.04. – Donnerstag der 5. Fastenwoche</u>

Oberstein Haus Nahetal	**16.30 Uhr Wort-Gottes-Feier** mit Kommunionausteilung
Oberstein St. Walburga	**18.00 Uhr Hl. Messe**
Mittelreidenbach St. Christophorus	**18.00 Uhr Kreuzwegandacht**
Offenbach	**19.30 Uhr Bibelabend im ev. Gemeindehaus**

15.00 Uhr Probe des Kinderchores – Pfarrheim Mittelreidenbach
15.45 Uhr Probe der Männerschola – Pfarrheim Mittelreidenbach
19.30 Uhr Chorprobe der Chorgemeinschaft – Pfarrsaal St. Walburga

<u>07.04. – Freitag der 5. Fastenwoche</u>

Hoppstädten-Weiersbach	**17.30 Uhr Jugendkreuzweg**
Kirchenbollenbach	**17.30 Uhr Kreuzwegandacht**
St. Joh. Nepomuk	**18.00 Uhr Hl. Messe** f. Rosemarie Theobald (kfd)

Oberstein **St. Walburga**	**18.00 Uhr Kreuzwegandacht**
Offenbach **St. Peter u. Paul**	**19.15 Uhr Friedensgebet**

15.45 Uhr Probe des Kinderchores Oberstein – Pfarrsaal Oberstein

Palmsonntag
L 1: Jes 50,4-7 L 2: Phil 2,6-11 Ev: Mt 26,14 – 27,66 / 27,11-54

♦Kollekte für pastorale und soziale Dienste im Hl. Land und für die Grabeskirche in Jerusalem♦

Achtung! Herzliche Einladung an alle Erstkommunionkinder zur Mitfeier der Palmsonntagsliturgie.

08.04. – Samstag (Vorabend)

Kirchenbollenbach **St. Joh. Nepomuk**	**18.00 Uhr Hl. Wort-Gottes-Feier** mit Kommunionausteilung und Segnung der Palmzweige
Offenbach **St. Peter und Paul**	**18.00 Uhr Hl. Messe** mit Segnung der Palmzweige

09.04. – Sonntag

Weierbach **St. Martin**	**09.00 Uhr Hl. Messe** Beginn im Pfarrheim mit Segnung der Palmzweige und Prozession zur Kirche. f. Leb. d. Fam. Viktor Heinrich
Mittelreidenbach **St. Christophorus**	**10.30 Uhr Hl. Messe** Beginn im Pfarrheim mit Segnung der Palmzweige und Prozession zur Kirche. f. Alban Nikodemus (Jahrged.), f. Friedel Mai u. verst. Angeh., f. Alois u. Thekla Nikodemus u. Kinder, f. Heinrich u. Anna Wenderoth u. Irmgard Ehwein
Sien **St. Laurentius**	**10.30 Uhr Hl. Messe** Beginn am Missionskreuz mit Segnung der Palmzweige und Prozession zur Kirche

Oberstein	**10.30 Uhr Hochamt**
St. Walburga	Beginn im Pfarrheim mit Segnung der Palmzweige und Prozession über Heckweg und Wasenstraße zur Pfarrkirche

Hinweis: *Jeden Sonntag um 18.00 Uhr Eucharistiefeier in der Kath. Kirche Hl. Franz Xaver Lauterecken.*

Verstorbene

✞ Herr Hans-Günter Krampe aus Weierbach im Alter von 78 Jahren
✞ Frau Anna Maria Ballat aus Dickesbach im Alter von 84 Jahren

Krankenkommunion im April

Offenbach-Hundheim, Pfarrer P. Sens, am 04.04. ab 15.00 Uhr
Sien I, Gem.-Ref. B. Kuttler, am 04.04. ab 10.00 Uhr
Stadtpfarreien, Gem.-Ref. B. Kuttler, am 03.04. ab 14.30 Uhr
Mittelreidenbach, Gem.-Assist. A. Rolinger, am 06.04. ab 14.30 Uhr
Sien II, K. Wenz, am 04.04. ab 14.30 Uhr

Wallfahrt nach Banneux vom 03. bis 05. September 2017

Das Programmheft zur Wallfahrt liegt in unseren Kirchen aus oder kann im Pfarrbüro angefordert werden.
Anmeldeschluss ist der 1. April 2017.
Die Reihenfolge der Anmeldungen ist entscheidend.
Der Beitrag für diese drei Tage beträgt **180,- € pro Person**.

Bolivien-Kleidersammlung in der Pfarreiengemeinschaft 01.04.2017

Im letzten Jahr haben wir keine Kleider gesammelt, weil wir nicht flächendeckend die Abholung übernehmen können. Das ist auch in diesem Jahr so. Darum bitten wir Folgendes zu beachten:
In den **Pfarreien Offenbach-Hundheim und Mittelreidenbach** werden die Bolivien-Tüten am 1. April ab 09.00 h wie in den Vorjahren eingesammelt. Stellen Sie die Tüten bitte nicht zu früh vor die Tür, weil sie sonst von Raubsammlern abgegriffen werden. In **Sien und Hoppstädten** bitte die Säcke ab 09.00 Uhr an den Straßen gut sichtbar abstellen und in **Sienhachenbach** bitte die Säcke am Gemeinschaftshaus abstellen.
In der Pfarrei **Weierbach** können Sie Ihre Tüte in der Garage neben der Kirche abgeben. Sie ist ab Montag, dem 27.3., tagsüber geöffnet.
In der Pfarrei **Kirchenbollenbach** steht in der Woche vor dem 01.04. ein Hänger vor der Kirche. Dort können Sie Ihre Tüten auflegen. In der Pfarrei **St. Walburga Oberstein** ist die Pfarrkirche von Montag bis Freitag von

09.00 bis 18.00 h geöffnet. Stellen Sie Ihre Tüten bitte im Eingangsbereich in Richtung Taufkapelle ab.
In den Stadtpfarreien Oberstein, Weierbach und Kirchenbollenbach werden keine Tüten eingesammelt. Wir übernehmen damit das gleiche Verfahren wie die Pfarrei St. Peter und Paul in Idar.
Allen, die auf diese Art unsere Partner in Bolivien unterstützen, ein herzliches Vergelt`s Gott!

Vorankündigung Osternacht St. Walburga Oberstein
Nach der Osternacht laden wir ein zur Agape-Feier mit Fingerfood und Wein. Über eine Geldspende würden wir uns sehr freuen.

Jugendkreuzweg 07.04.2017
Der jährliche Jugendkreuzweg findet auch in diesem Jahr wieder, in Hoppstädten-Weiersbach, statt. Eingeladen sind alle Jugendlichen und jungen Erwachsenen ab 13 Jahren sowie alle Interessierten der Pfarreiengemeinschaft.
Falls bei Ihnen auch Interesse besteht zur Mitfeier des Jugendkreuzweges, können Sie sich gerne bei mir bis zum 04.04.2017 anmelden. Es besteht auch die Gelegenheit, ab Oberstein im Bus mitzufahren.
Tel.: 06781/22306 oder 015736951341
Ihre Gemeindeassistentin Anna Rolinger

Kartage „Hakuna Matata“ vom 13.04. bis 15.04.2017
Auch in diesem Jahr finden wieder unsere Kartage im Pfarrheim St. Walburga Oberstein statt. Eingeladen sind alle interessierten Kinder und Jugendlichen ab 9 Jahren. Wir wollen uns mit dem Thema „Hakuna Matata“ und allem, was dazugehört, auseinandersetzen. „Hakuna Matata“ bedeutet: Die Sorgen bleiben dir immer fern. Mach dir keine Gedanken, denn Gott ist immer da, in guten und schweren Zeiten! „Weil du in meinen Augen teuer und wertvoll bist und weil ich dich liebe“ (Jes 43,4).
Falls ihr auch Lust habt teilzunehmen, meldet euch bitte bis zum 01.04.2017 bei mir an. Auch für weitere Informationen stehe ich euch gerne zur Verfügung. E-Mail: anna.rolinger@pfarreiengemeinschaft-oberstein.de
Tel.: 06781/22306 oder 0157369513141
Über euer Kommen würde ich mich sehr freuen!
Eure Gemeindeassistentin Anna Rolinger

Gruppenleiterschulung
Das Dekanat Birkenfeld bietet in Kooperation mit der Fachstelle für Kinder- und Jugendpastoral Bad Kreuznach wieder einen Gruppenleiter-Grundkurs an. Dieser wendet sich an alle Jugendlichen ab 15 Jahren, die Kinder- und

Jugendgruppen leiten oder als Betreuer in Freizeiten aktiv werden möchten. Vermittelt werden Basics im Umgang mit Kindern, verschiedene Methoden für Gruppenstunden und natürlich darf neben der Theorie auch das praktische Ausprobieren nicht fehlen. Die Schulung findet vom 05. bis 07.05.2017 in der Jugendherberge Idar-Oberstein statt (also diesmal ganz nah, nutzt die Chance!) und wird geleitet von Judith Pesch, Pastoralreferentin im Dekanat Birkenfeld, Tobias Petry, Pastoralassistent im Dekanat St. Goar, und Anja Günther, Pastoralreferentin und Fachstellenleitung. Der Teilnehmerbeitrag beträgt 28 €. Der Kurs gehört zu den verpflichtenden Voraussetzungen für den Erwerb der Juleica und wird mit 15 Arbeitsstunden darauf angerechnet. Infos und Anmeldung bis 28.04.2017 bei der Fachstelle für Kinder- und Jugendpastoral (Poststr.6, 55545 Bad Kreuznach, Tel.: 0671/72151; fachstellejugend.bad-kreuznach@bistum-trier.de)! Hinweis: Allen Jugendlichen aus unserer Pfarreiengemeinschaft Oberstein, die erfolgreich an dieser Schulung teilgenommen haben (mit Abschluss), erstatten wir die Teilnahmegebühr!

Sternsingeraktion 2017

Offenbach-Hundheim: Auch in diesem Jahr waren wieder 25 Sternsinger/innen unterwegs in den Gemeinden Offenbach-Hundheim, Glanbrücken, Kirrweiler, Wiesweiler, Nerzweiler, Deimberg und Homberg. Unter dem Motto: „Gemeinsam für Gottes Schöpfung in Kenia und weltweit“, sammelten sie einen stolzen Betrag von 5.385,- Euro. Allen Spendern, Helfern und Betreuern und ganz besonders unseren Sternsinger(inne)n ein herzliches Dankeschön. Danke auch an Dorothea Horbach und Diana Weber, die wieder alles super organisiert hatten. Für das Team: Karl Wenz

Pfarreiengemeinschaft: Gesammelt wurde bei der diesjährigen Sternsingeraktion ein Gesamtbetrag in Höhe von 17.512,76 Euro.

Ergebnis St. Martin in Offenbach-Hundheim

Die kath. Pfarrgemeinde spendete den Betrag in Höhe von 300,90 € an die Kirchengemeinde El Alto in Bolivien, in der unser ehemaliger Kaplan Konrad Lisowski tätig ist

Bastelwoche in St. Walburga

Die Kreativabteilung St. Walburga trifft sich vom 27.03 bis 30.03., ab 14.00 Uhr im Pfarrheim Oberstein, um Osterdekoration herzustellen. Der Verkauf erfolgt am 31.03. und 01.04. in der Fußgängerzone ab 10.00 Uhr. Über eine rege Teilnahme würden wir uns sehr freuen.

Rückfragen unter 06781/1308, d*as Kreativteam*